



ORGANIGRAMME DE L'ENTREPRISE

L'organigramme est un outil essentiel dans votre projet d'entreprise. Ce document vous permet d'écrire les noms ou, si vous le pouvez, de coller les photos de tous les membres participant au projet (et de les répartir en différentes catégories si tous n'ont pas les mêmes conditions d'adhésion)*.

Ensuite, vous pouvez créer des équipes qui rempliront les fonctions dont votre projet a besoin. C'est vous qui choisissez le nombre d'équipes nécessaires. Dans l'exemple de la coopérative musicale, les membres ont créé quatre équipes: le marketing, la logistique, les événements et la gestion. A partir de leur exemple, vous pouvez créer à votre tour votre propre organigramme. Vous êtes prêts ?

* Une coopérative peut prévoir différents types d'adhésion, par exemple pour les salariés d'une part et les associés extérieurs d'autre part. Les uns peuvent participer en tant que bénévoles (aider de temps en temps), d'autres en tant que clients, d'autres en tant que supporters ou sponsors, etc. Vous pouvez même décider d'inviter les enseignants ou les parents à participer.





ORGANIGRAMME DE L'ENTREPRISE

Assemblée des membres de la coopérative

Président/e

Comité de direction

Equipe 1

Equipe 2

Equipe 3

Equipe 4





Assemblée des membres de la coopérative

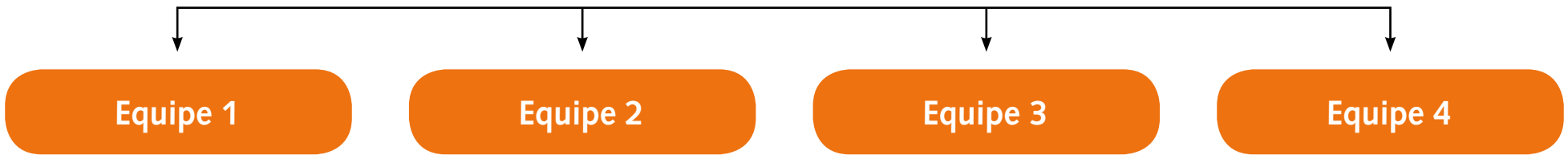
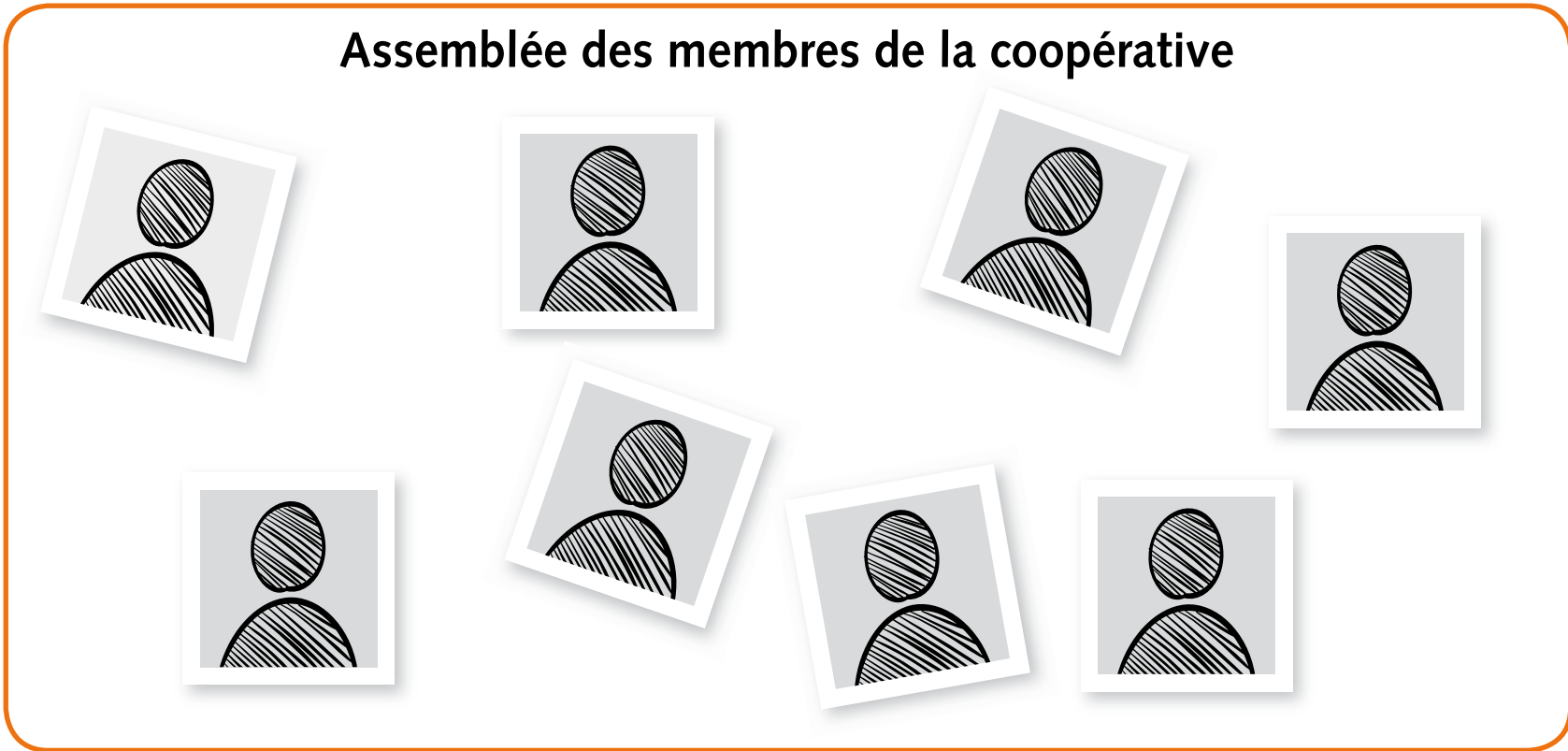



Equipe 1: _____

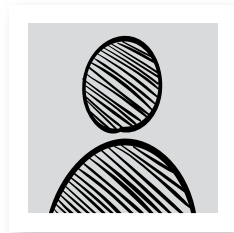

Responsable / chef
d'équipe:

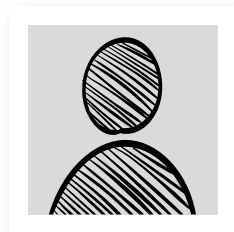



Equipe 2: _____

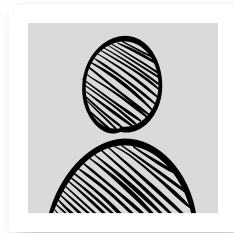

Responsable / chef
d'équipe:

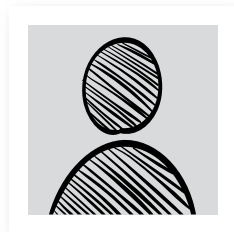



Equipe 3: _____

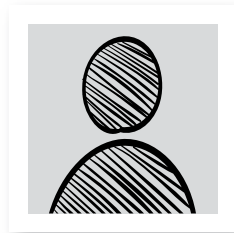
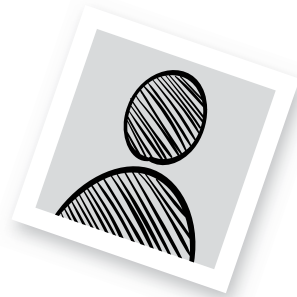
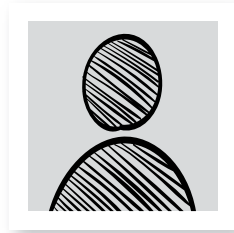

Responsable / chef
d'équipe:





Equipe 4: _____

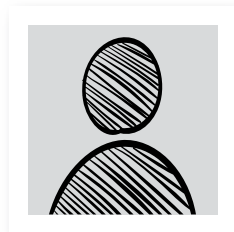
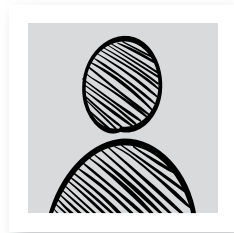

Responsable / chef
d'équipe:



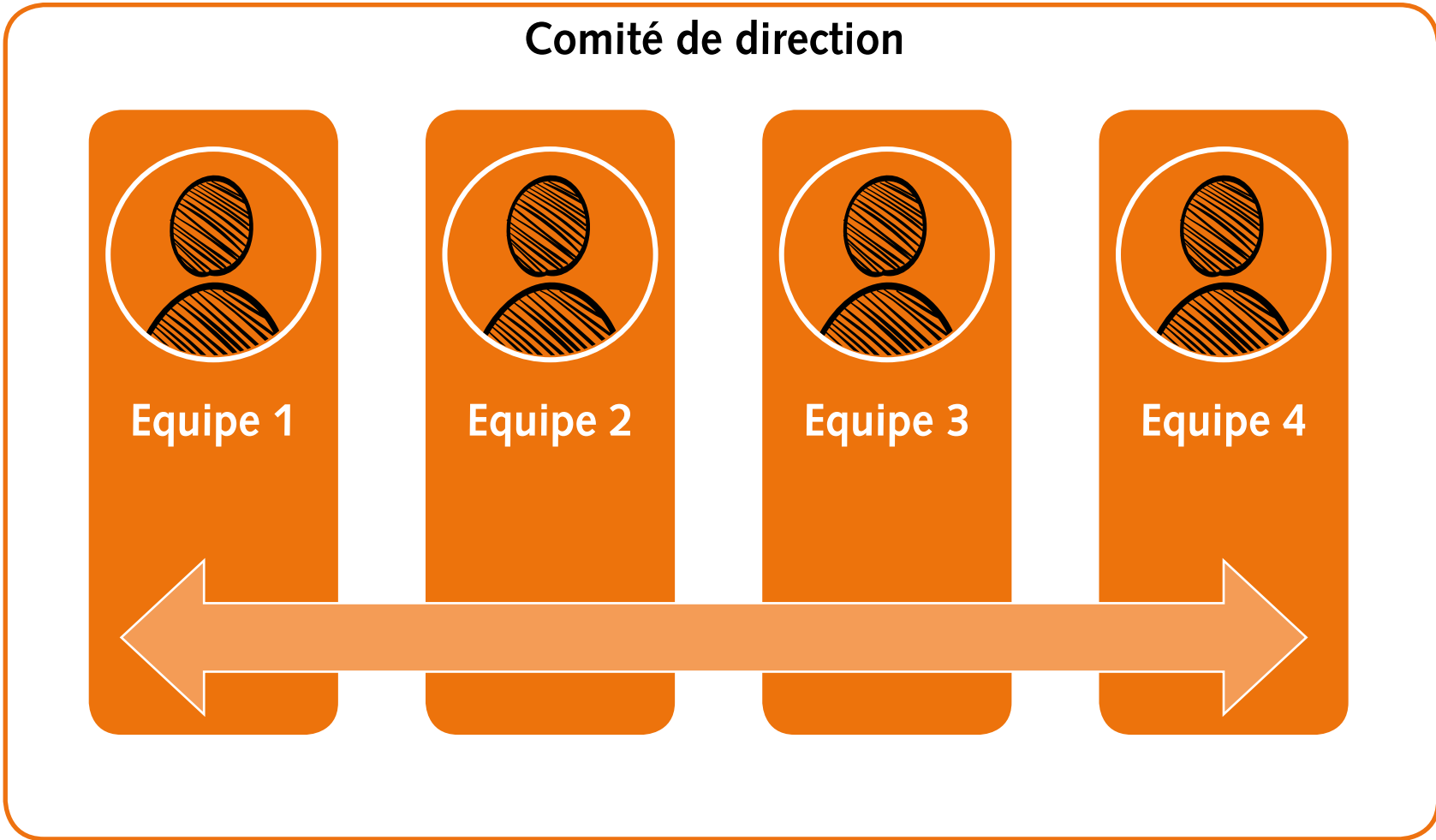



Présidence

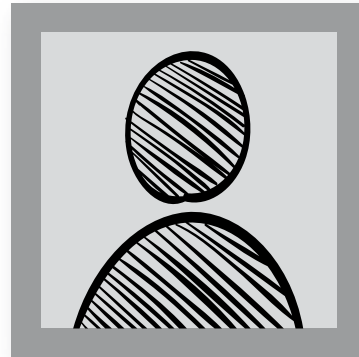

Nom : _____



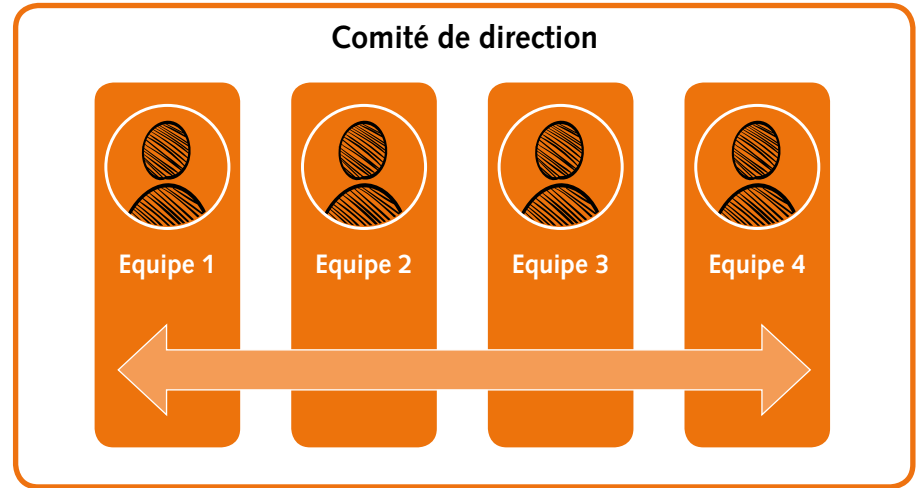
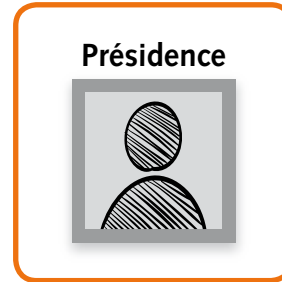
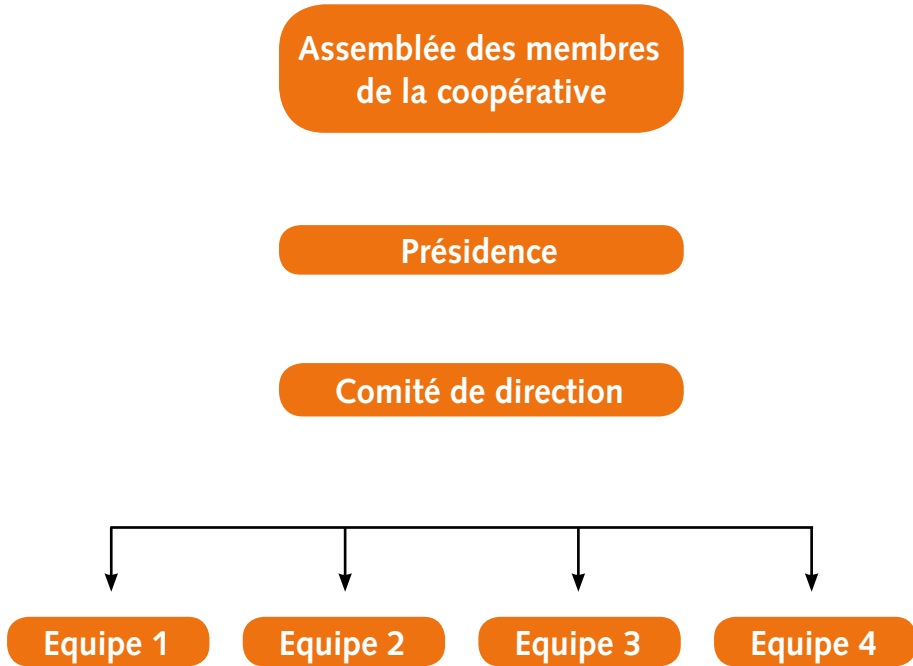



L'EXEMPLE DE LA COOPÉRATIVE MUSICALE

Assemblée des membres de Music Coop



Marketing

Logistique

Événements

Gestion





Equipe 1 : Marketing & relations clients

Responsable de la conquête et de la fidélisation des clients ainsi que de la promotion du projet auprès de ses différents publics

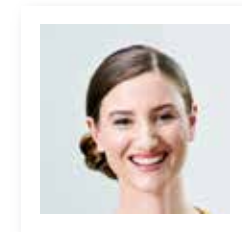
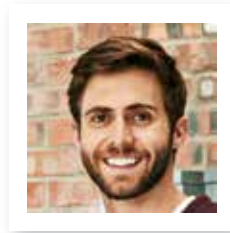

Cheffe d'équipe :
Myriam

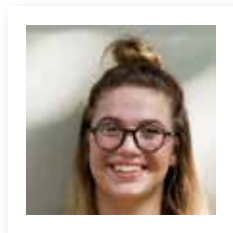



Equipe 2 : Technique & logistique

Responsable de l'équipement et des locaux : trouver et louer un espace pour la musique, équiper la salle, gérer son fonctionnement, emprunter ou acheter des instruments.

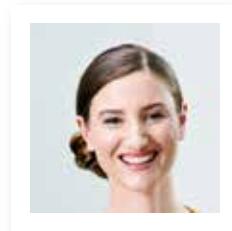
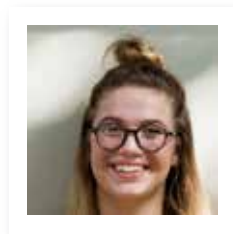

Cheffe d'équipe :
Pepa



**Equipe 3 : Soirées & événements**

Responsable de l'organisation de soirées musicales et d'événements musicaux

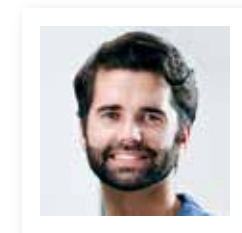
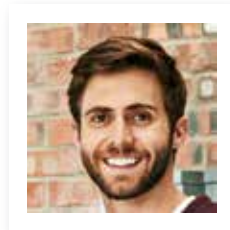

Chef d'équipe :
Francesco

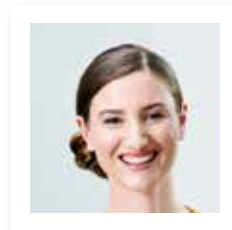
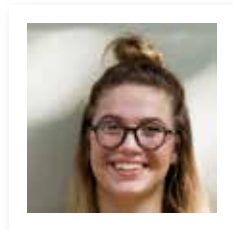

**Equipe 4 : Gestion**

Responsable de l'administration, de la gestion et des finances du projet

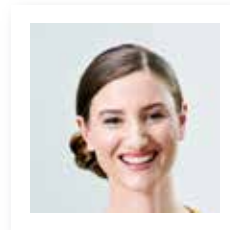
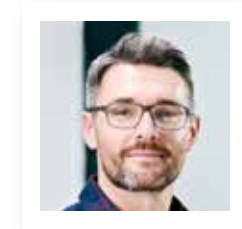
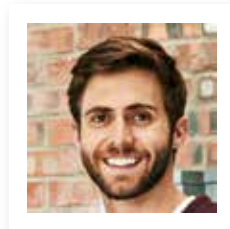

Chef d'équipe :
David





Comité de direction de Music Coop



Marketing
& relations
clients



Technique
& logistique



Soirées &
événements



Gestion,
finances





Présidence de Music Coop



Nom: Maria





Assemblée des membres de la coopérative

Présidence

Comité de direction

